飯野川小学校　災害対応マニュアル

（家庭掲示用，２０２０．６）

石巻市内に，大規模地震（震度５弱以上）の発生や津波注意報・津波警報・大津波警報，大雨警報（浸水害・土砂災害）・大雨特別警報・洪水警報，Ｊアラート（全国瞬時警報システム）が発表された時は，以下のように対応します。

大きい地震が発生した時（震度５弱以上）

地震発生

- 在校時 → 教職員による誘導
  - 校庭 か 校舎３Ｆ か 裏山 に避難 → 異状・被害なし → 授業再開
  - 八幡神社 に避難 → 異状・被害あり → 引き渡し（※１）
- 登下校時 → 各自で判断
  - 自分の身を守る
    - ①学校が近い：学校へ避難（※２）（※３） → 異状・被害なし → 授業か通常下校
    - 異状・被害あり → 引き渡し（※１）
    - ②家が近い　：家へ避難 → 連絡を待つ
- 登校前 → 家族で判断
  - 登校せず，避難場所や自宅に待機 → 連絡（メールや地区担当教職員） → 登校待機

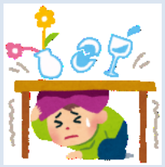

※１　メールができない場合もあります。ご自身で判断し，お子様を迎えに来て下さい。なお,迎えが来るまで確実に児童を預かります。

※２　家の方が近くても，大人がいない時は，学校へ避難します。

※３　スクールバス利用者は，運転手や添乗員の指示を聞いて行動します。

津波注意報・津波警報・大津波警報発表時

津波注意報・津波警報・大津波警報発表

- 在校時 → 教職員による誘導
  - 校舎３Ｆに避難 → 解除されるまで学校待機 → 解除後，引き渡し（※４）（※５）
- 登下校時 → 各自で判断
  - 川から離れ，高台や津波避難所，自宅，学校に避難（※２）（※６） → 解除の連絡を待つ → 解除後，引き渡し（学校避難の児童）
- 登校前 → 家族で判断
  - 登校せず，津波避難場所や自宅に待機 → 連絡（メールや地区担当教職員） → 登校待機

※４　地震と津波の併発で，メールができない場合もあります。ご自身で判断し，お子様を迎えに来て下さい。

※５　引き渡しは，注意報や警報の解除後となっております。保護者の方も安全確保のため，お子様と一緒に学校で待機して頂く場合があります。

※６　スクールバスも最初，高台に避難します。学校と学校までの通路の安全が確認できたら，学校に向かいます。

大雨警報（浸水害・土砂災害）・大雨特別警報・洪水警報発表時

大雨警報（浸水害・土砂災害）・大雨特別警報・洪水警報発表

- 在校時 → 解除されるまで学校待機 → 解除後，引き渡し
  - ※７　大雨特別警報の発表が予想される前に，授業打ち切り等の措置を取ります。
- 登下校時 → 登下校時に大雨に合わないように事前に措置
  - 前日のうちに，臨時休業等の措置を取ります！
- 登校前 → ①登校せず，自宅退避または安全な場所へ
  - ②学校からのメールや連絡を待つ

Ｊアラート（全国瞬時警報システム）発表時

Ｊアラート

- 在校時 → 校舎避難
  - （領土・領海外）解除後，授業再開
  - （領土・領海内）引き渡し
- 登下校時 → 頭を守る，丈夫な建物に避難
  - （領土・領海外）解除後，登下校
  - （領土・領海内）家または学校 → 引き渡し
- 登校前 → ①登校せず，自宅退避または安全な場所へ
  - ②防災無線やテレビ等から情報収集
    - （領土・領海外）登校
    - （領土・領海内）臨時休業