

様式第 17 法第49条第 4 項第 8 号関係（特別地域内工作物の新築の許可等）

自然公園法第 20 条第 3 項の許可等に関する事項

行為者 住 所 石巻市穀町 14 番地 1 号
 氏名又は名称 石巻市長 亀山紘
 及び前網浜地区移転予定者 7 名

目	的	東日本大震災により被災した世帯の住宅再建の場所として、防災集団移転促進事業を活用し安全な高台に住宅団地の整備を行い、住宅団地内に集会所と戸建住宅を建築することを目的とする。
場	所	石巻市前網浜オソヒ沢山1番2 外3筆（前網浜地区）
行為地及びその付近の状況		行為地は鮫浦湾の背後地に面した標高50m～70mの南斜面であり、ヒノキを主体とした針葉樹が多く生育する。
工 作 物 の 種 類		建築物、道路、法面、水道管 自力再建住宅：3階建以下×7戸（敷地面積：1戸当たり330㎡） 災害公営住宅：3階建以下×5戸（敷地面積：1戸当たり194～221㎡） 集会所：木造平屋建×1棟（敷地面積：214㎡）
施 行 方 法		別紙1に記載
施 行 後 の 周 辺 の 取 扱		工事の施工は、行為地内のみで実施し、周辺での仮設工事等は予定していない。
予 定 日	着 手	別紙2参照
	完 了	別紙2参照
備 考		○他法令の手続き状況 ・防災集団移転促進事業計画 （平成24年4月27日 国土交通大臣同意みなし、平成25年2月6日 第1回変更同意） ○土地所有関係 ・石巻市が防災集団移転促進事業敷地として平成25年3月上旬取得予定 （国土交通大臣同意みなし時に内諾済み） ○その他 ・市が防災集団移転促進事業を活用し敷地造成及び災害公営住宅、集会所の建築を行い、個人が自力再建住宅の建築を行う。

(別紙1) 施工方法

規模	別紙3「前網浜地区 まちづくりルール」を参照
構造	
主要材料	
外部の仕上げ及び色彩	
関連行為の概要	<p>①伐採樹木 杉・ヒノキ等 8,400m²</p> <p>②敷地造成（平成25年4月中旬～平成26年3月下旬予定）</p> <ul style="list-style-type: none"> ・造成面積 約11,000m² ・切土面積 約9,350m² ・盛土面積 約1,650m² ・団地内道路 舗装：アスファルト舗装 幅員：6m 延長：385m ・法面 植生基材吹付：t=3cm 1,780m² ・水道管 ダクタイル鋳鉄管φ75：340m <p>③残土処理</p> <ul style="list-style-type: none"> ・切土量 約19,700m³ ・盛土量 約8,800m³ ・残土 約9,900m³ 前網漁港周辺に搬出処理 <p>④工事用仮設物 工事用仮設資材置場等は、近隣の特別地域外に設置</p>

前網浜地区防災集団移転促進事業

別紙2

	平成 25 年												平成 26 年												平成 27 年														
	1	2	3	4	5	6	7	8	9	10	11	12	1	2	3	4	5	6	7	8	9	10	11	12	1	2	3	4	5	6	7	8	9	10	11	12			
事業計画変更	■																																						
工事発注手続き	■																																						
住宅地整備				■																																			
伐採工				□																																			
切盛土工				□																																			
植生工										□																													
排水施設整備										□																													
道路整備														□																									
その他 公共施設整備										□																													
住宅建設																	■																						

(住宅建築に関しては、移転世帯によって、建築予定時期が変更になることがあります。)

別紙3 前網浜地区まちづくりルール

この内容は、本地区で指定をされている「南三陸金華山国定公園」の特別区域において、防災集団移転促進事業による高台の住宅団地開発と、居住者の住宅建設を実施するため定めるものである。

名 称	石巻市前網浜地区 まちづくりルール	
位 置	石巻市前網浜オソヒ沢山	
面 積	約1.1ha	
まちづくりの目標	<p>本地区は、東日本大震災により罹災した世帯が、安全な高台への集団移転を行う地区であり、石巻市が防災集団移転促進事業を活用して新たに整備する高台の住宅団地である。</p> <p>本地区のまちづくりのルールは、地区住民の新たな居住地となる高台の住宅団地において、従前からの自然及び周辺環境に配慮しながら、良好な住環境の形成及び均衡ある各住宅の建設を促進することを目標に定めるものである。</p>	
まちづくりの方針	土地利用の方針	地区内の良好な住環境の形成を目指し、周辺の自然環境及び既存集落等に配慮しながら、住宅を中心とした土地利用を誘導する。
	建築物等の整備の方針	<ol style="list-style-type: none"> 1. 良好な住宅地としての形成を図るため、建築物等の用途の制限を定める。 2. ゆとりある低層の戸建住宅地の形成を図るため、建築物の容積率の最高限度、建築物の建ぺい率の最高限度を定める。 3. 将来的な敷地の細分化により、住宅が密集し、住環境の悪化を防ぐため、建築物の敷地面積の最低限度を定める。 4. 半島部として相応しい街並み景観を実現し、良好な住宅地の確保を図るため、建築物の高さの最高限度を定める。 5. 圧迫感のない、ゆとりある住宅地の形成のため、壁面の位置の制限を定める。 6. 均衡ある街なみ景観を創出するため、建築物等の形態又は色彩その他意匠の制限を定める。 7. 住宅団地内の緑化推進を図るとともに、地震時のブロック塀等の倒壊による災害を防ぐため、垣又はさくの構造の制限を定める。
	その他当該地区の整備、開発及び保全に関する方針	<ol style="list-style-type: none"> 1. うるおいのある緑豊かな街なみ景観の形成を図るため、緑化を推進する。 2. 良好な住宅地の環境を図るため、資材置場、廃材置場、著しい振動若しくは騒音・悪臭・粉塵などにより付近の住環境を害するおそれのある施設等の土地利用を避ける。

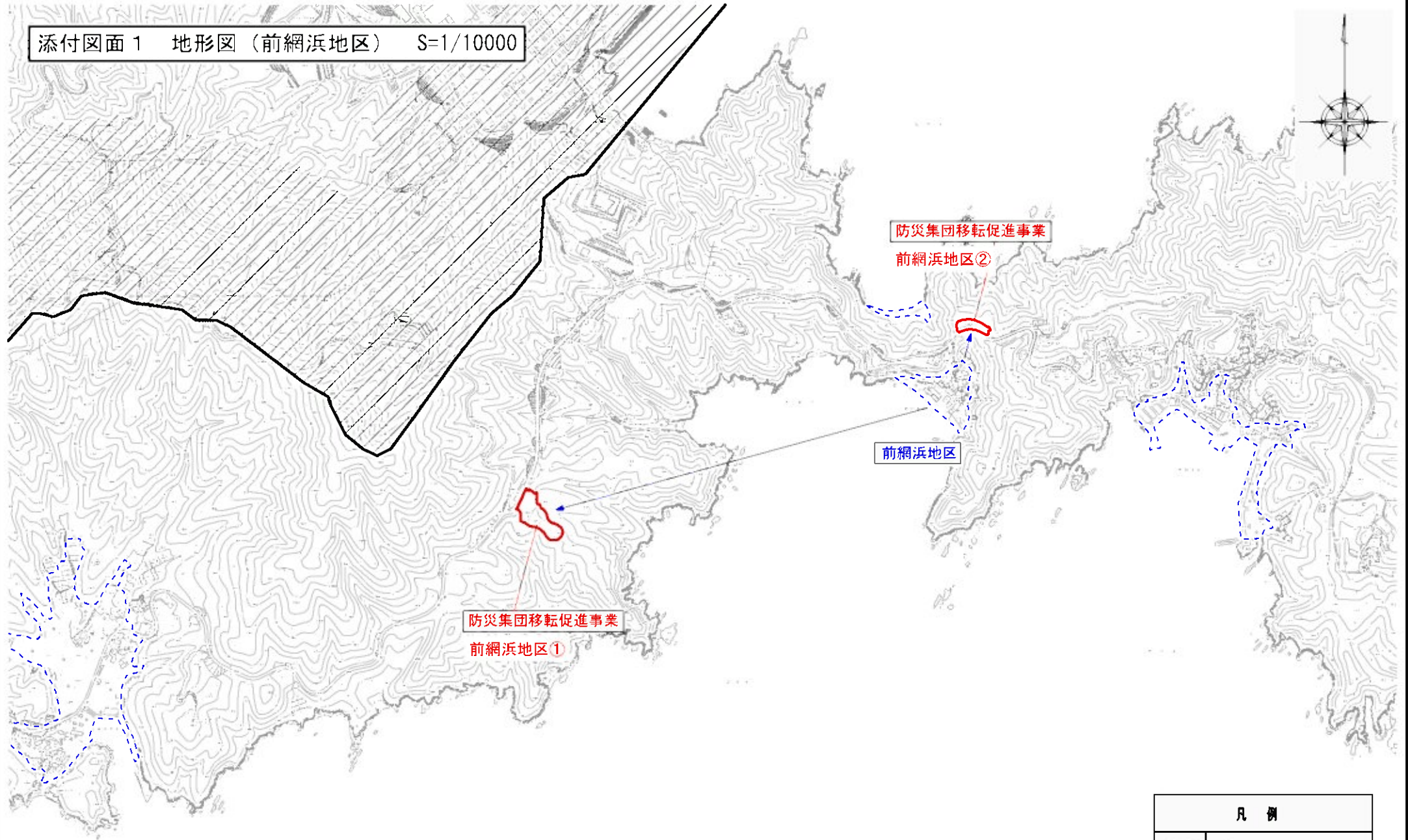

まちづくり計画（ルール）	建築物等に関する事項	建築物等の用途の制限	次の各号に掲げる建築物以外の建築物は、建築してはならない。 1. 住宅、兼用住宅 2. 附帯建築物
		建築物の容積率の最高限度	10分の20（都市計画法にもとづく市街化調整区域と同等の建築物）
		建築物の建ぺい率の最高限度	10分の6（都市計画法にもとづく市街化調整区域と同等の建築物）
		建築物の敷地面積の最低限度	194㎡（建築敷地としての敷地分割の禁止） ただし、市長が良好な居住環境を害するおそれがないと認める土地についてはこの限りではない。
		建築物等の高さの最高限度	13m 建築の階数は3階以下とする。
		建築物の壁面の位置の制限	建築物の外壁又はこれに代わる柱の面から道路境界線までの距離は1m以上、隣地境界線までの距離は0.5m以上とする。 ただし、以下に掲げるものについては適用しない。 （1）軒、庇、手すり、戸袋、床面積に算入されない出窓 （2）外壁の開口部に設ける扉又は窓で外開きの部分
		建築物等の形態又は色彩その他の意匠の制限	1. 建築物の外壁若しくはこれに代わる柱、又は屋根の色彩は刺激的な色を基調とせず、周辺環境に配慮した落ち着いた色調とする。 2. 美観・風致を損なう恐れのある刺激的な屋外広告物や光源等を設置してはならない。



防災集団移転促進事業
前網浜地区②

前網浜地区

防災集団移転促進事業
前網浜地区①

凡 例	
	市町村界
	復興整備事業のおおむねの位置
	浸水区域

添付図面 2 写真図 (前網浜地区①)

A3 S-1:1,000
A1 S-1: 500

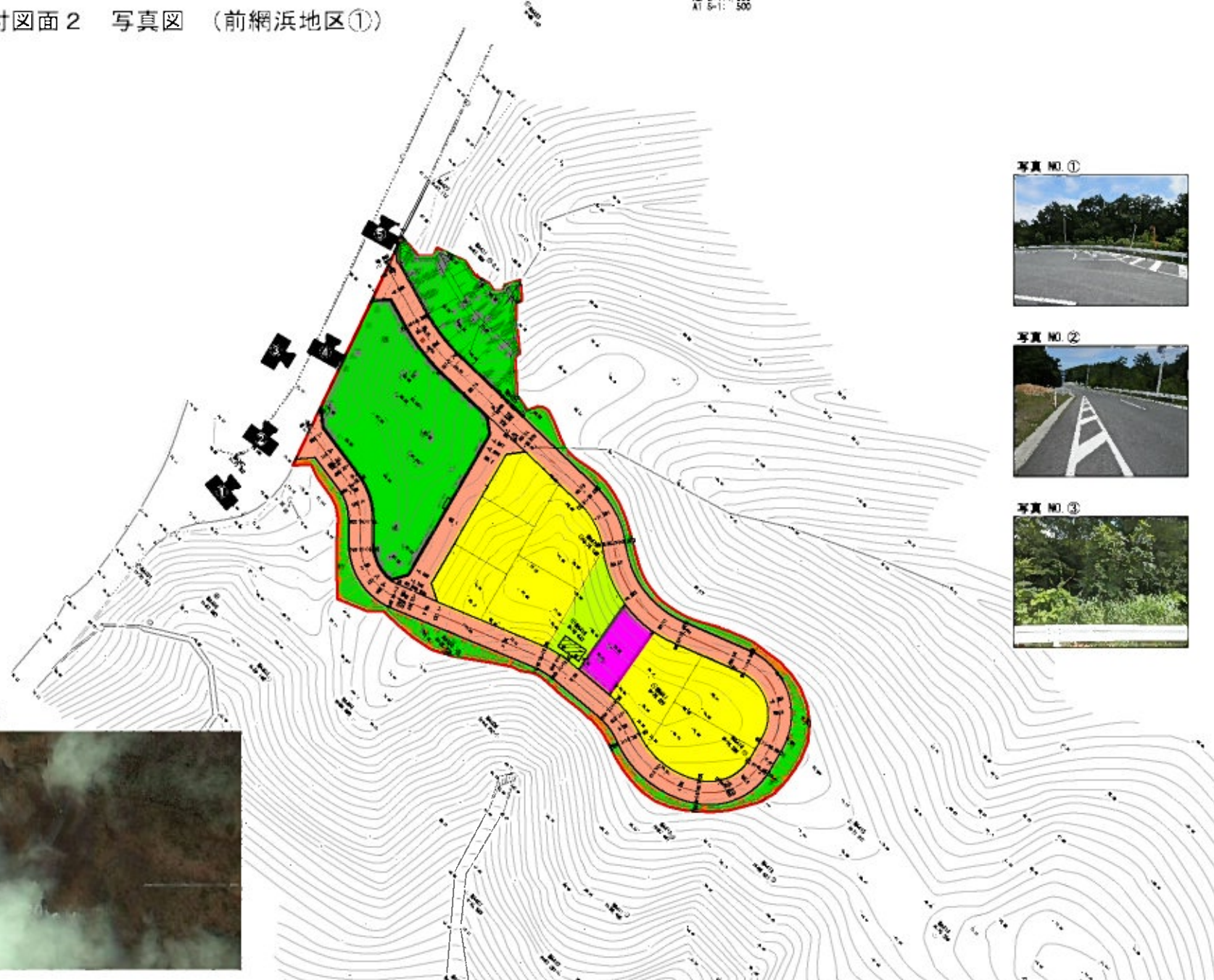
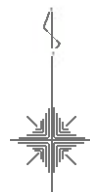

航空写真



写真 NO. ①



写真 NO. ④

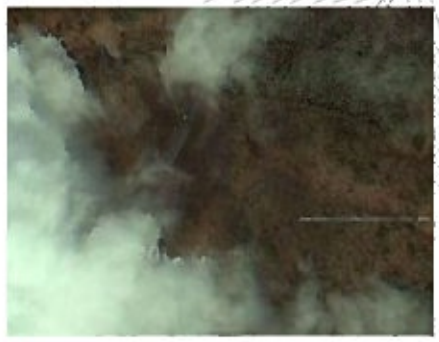

写真 NO. ②



写真 NO. ⑤



写真 NO. ③



地区名	前網浜①地区		
番 号	石巻市前網浜①地区 地内		
工事名	平成 年度	工事	
図 名	土地利用計画図		
縮 尺	S-1:1,000	位置	
製 図	年 月	製 図	製 図
宮城県石巻市			

添付図面 3 造成平面図 (前網浜地区①)

A3 S=1:1,000
A1 S=1:500

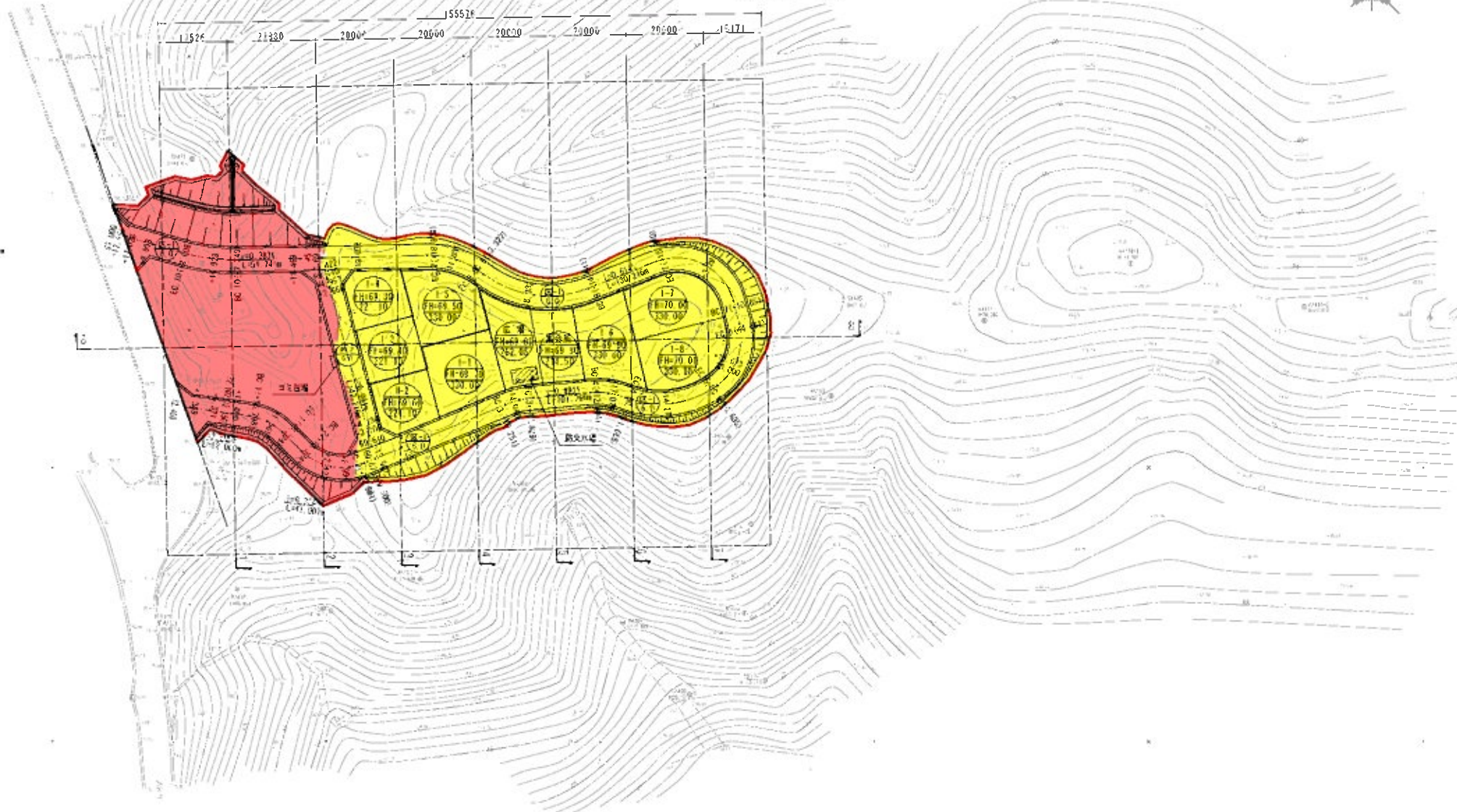

地区名	前網浜地区
区 画	石巻市前網浜地区の土地
工事名	防災用貯水施設用地造成工事
図 名	造成計画平面図
縮 尺	S=1:1,000 位置
日 付	2011.04.28
製 図 者	〃
監 査 者	〃
施 工 者	〃
監 理 者	〃
備 考	〃

宮城県建設局

添付図面3 断面図 (前網浜地区①)

S=1:500

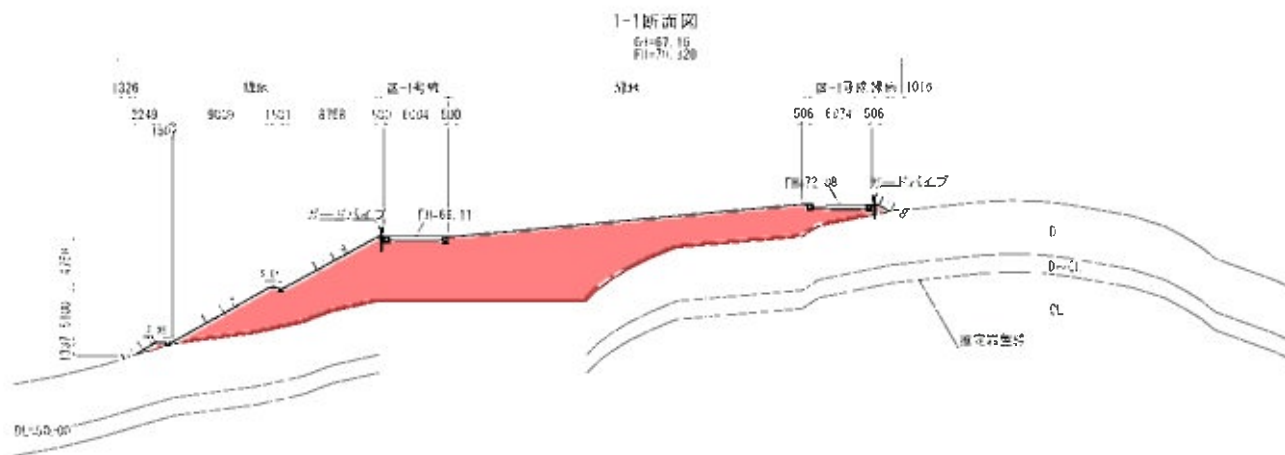
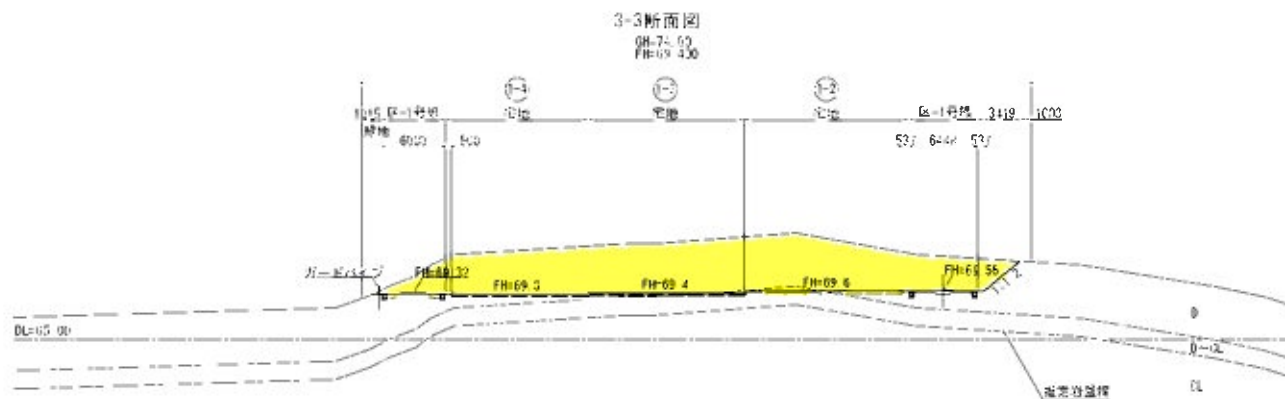
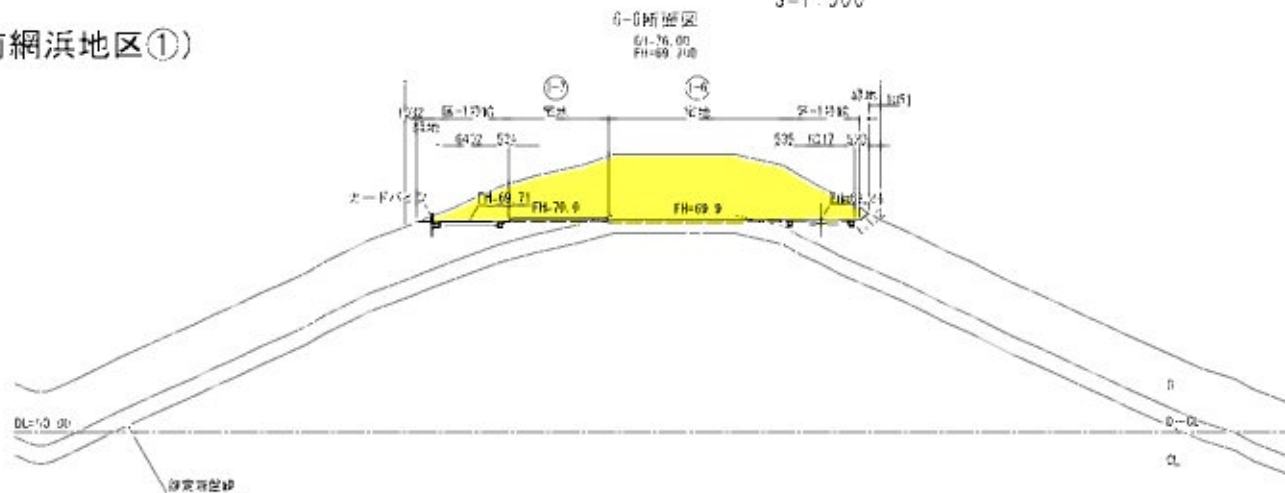

凡例

凡例	名称
黄色	切土
赤色	盛土

地区名	前網浜地区
図 例	国土交通省国土院国土院第3号地
工事名	防波堤整備(防波堤)地区
図 名	造成計画断面図(1)
規 尺	S=1:500 位置
日 付	01-11-11 作成 1/1
	富岡建設事務所

添付図面3 給水平面図 (前網浜地区①)

S=1:1000

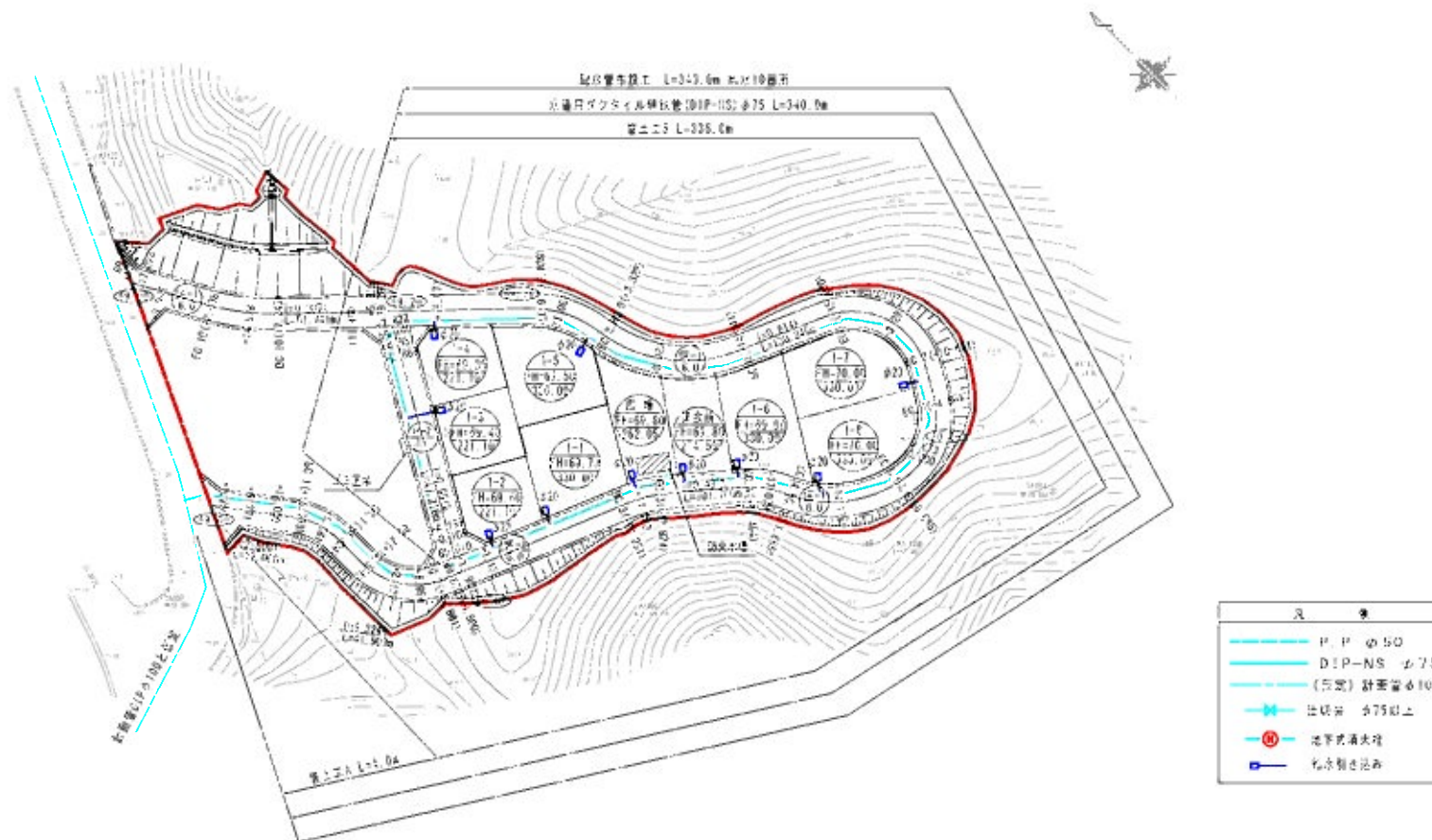

凡 例	
	P-P φ50
	DIP-NS φ75
	(5号) 計画管φ100
	止り弁 φ75以上
	標準式消火栓
	雨水貯留池

地区名	前網浜①地区		
図 例	与野電子システム技術研究所		
工事名	給水(計画・既設)工事		
図 名	給水計画図(1)		
規 尺	図示	位置	
設計	9/11	校 査	9/11
宮城県仙台市			

添付図面 2 写真図 (前網浜地区②)



写真 NO. ①



写真 NO. ④



写真 NO. ②



写真 NO. ⑤



写真 NO. ③



写真 NO. ⑥



凡例

色	名称
Red	河川
Yellow	畑
Orange	雑草
Light Green	畑・畑
Green	雑草
Pink	田舎
Grey	田舎
Hatched	田舎

航空写真



地区名	前網浜地区		
図名	石巻市前網浜地区	地内	
工事名	平成 年度	工事	
図名	土地利用計画図		
図尺	S=1/1070	位置	
図尺	1:1	位置	
宮城県石巻市			

添付図面 3 造成平面図 (前網浜地区②)

A3 S=1:1000
A1 S=1:500

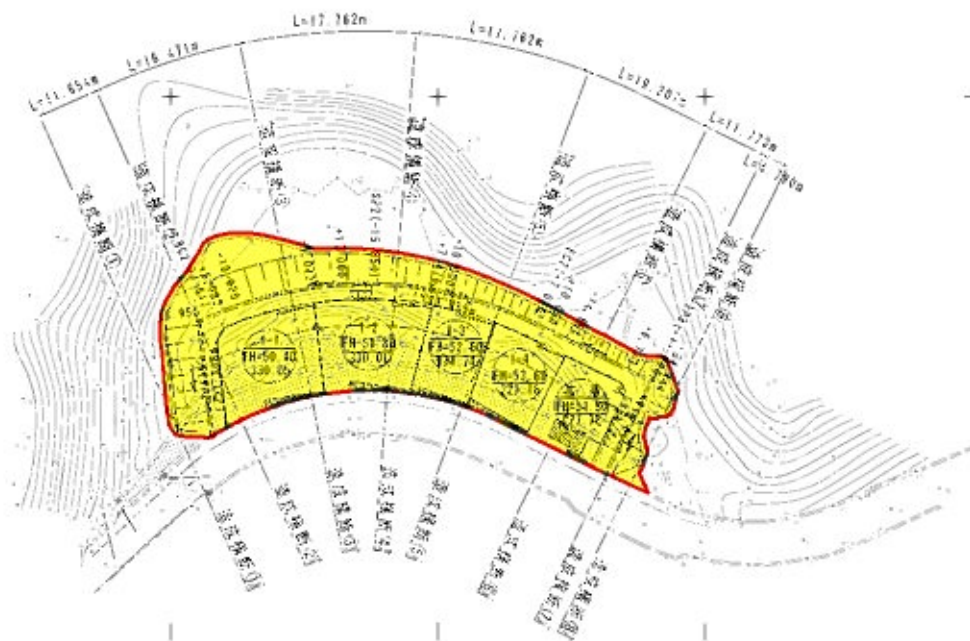

地区名	前網浜地区
期 附	石巻市前網浜地区(2)造成計画図
工事名	造成計画図(造成計画線)
図 名	造成計画図
縮 尺	5:1/1000 1:500
製 図 日	5-17-14
作成者	

添付図面 3 断面図 (前網浜地区②)

A3 S=1 200
A1 S=1 100

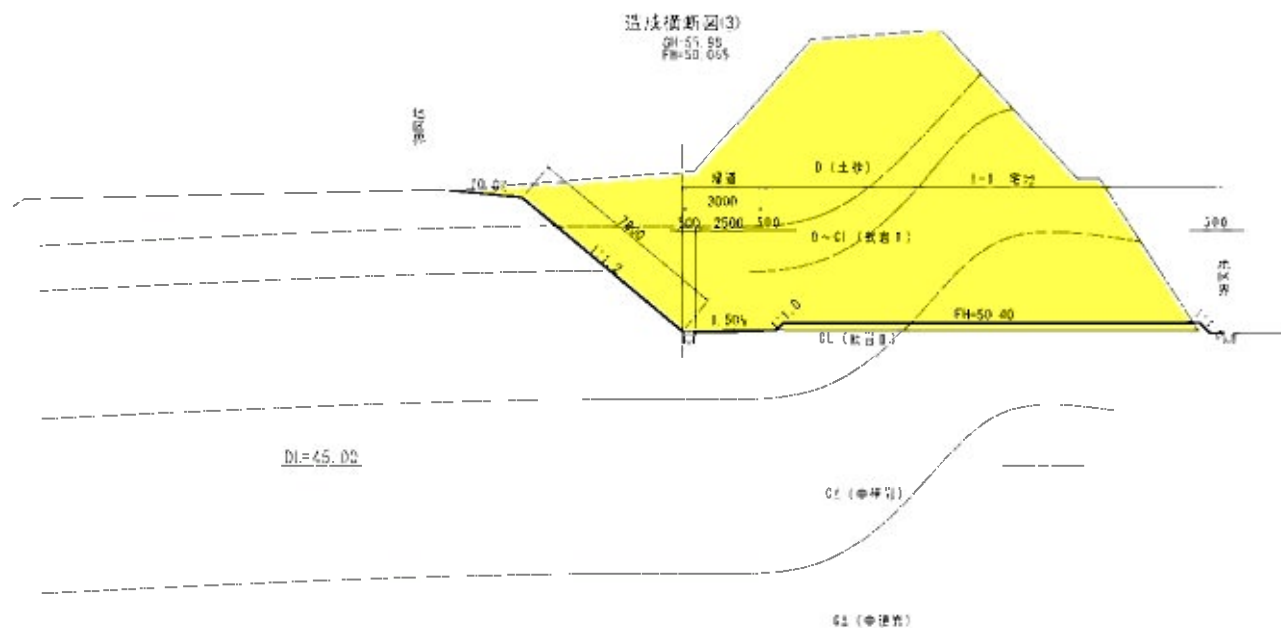
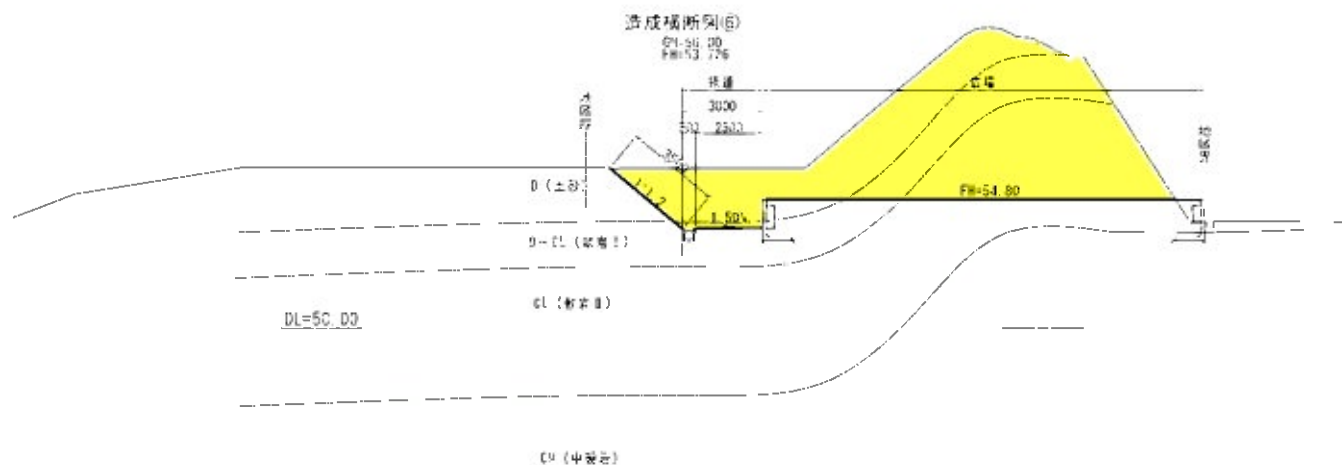

凡例

凡例	名称
	填土
	盛土

地区名	前網浜地区
箇所	石巻市前網浜地区(2)造成横断面(3)
二重書	建設(建設)前網浜地区造成横断面(3)
図名	造成横断面(2)
種別	A3/200 図面
作成	作成
チェック	チェック
承認	承認
宮城県庁告示	

添付図面 3 給水平面図 (前網浜地区②)

A3 S=1:1000
A1 S=1:500

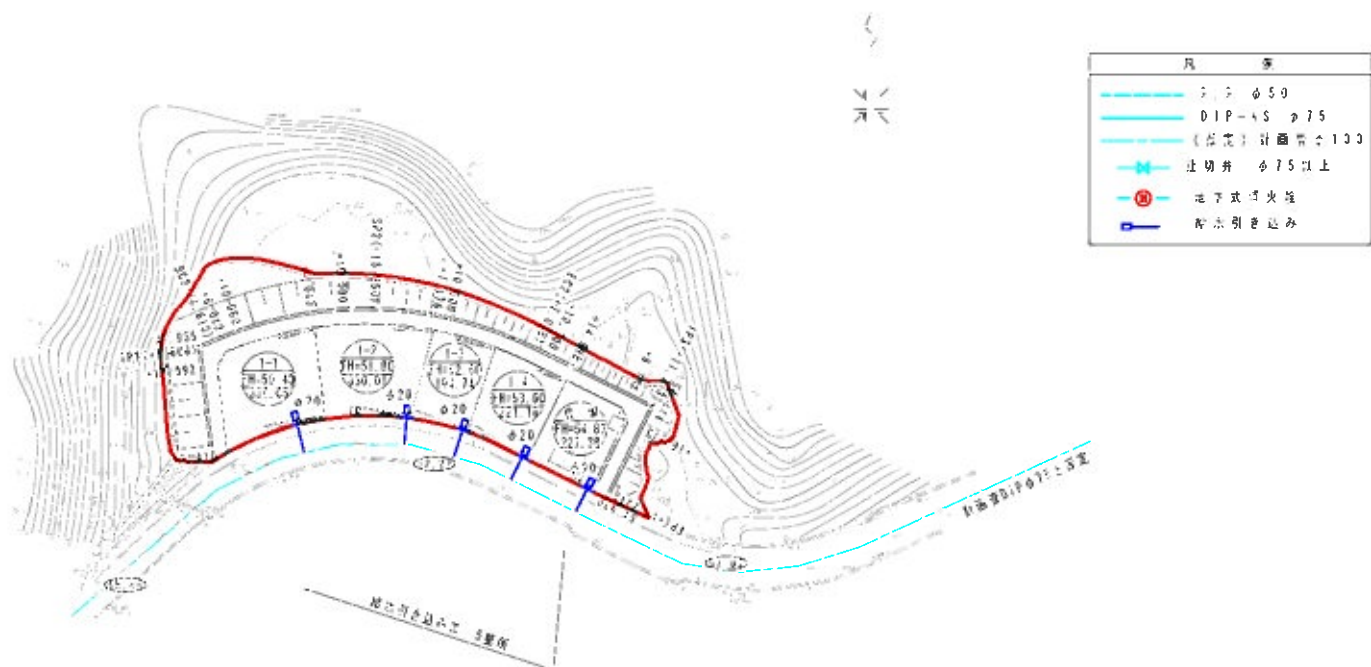

凡 例	
	境界線 φ50
	DIP-YS φ75
	(仮定)計画管径100
	止切弁 φ75以上
	地下式消火栓
	配水別荘込み

地区名	説明書添付地区
第 一 册	石巻市前網浜地区①と前網浜地区②
第 二 册	石巻市前網浜地区③と前網浜地区④ 前網浜地区⑤と前網浜地区⑥
附 属	配水管布設計画図
種 別	図 示 箇 所
出 版 年 月	年 月 日
宮城県石巻市	