資料１
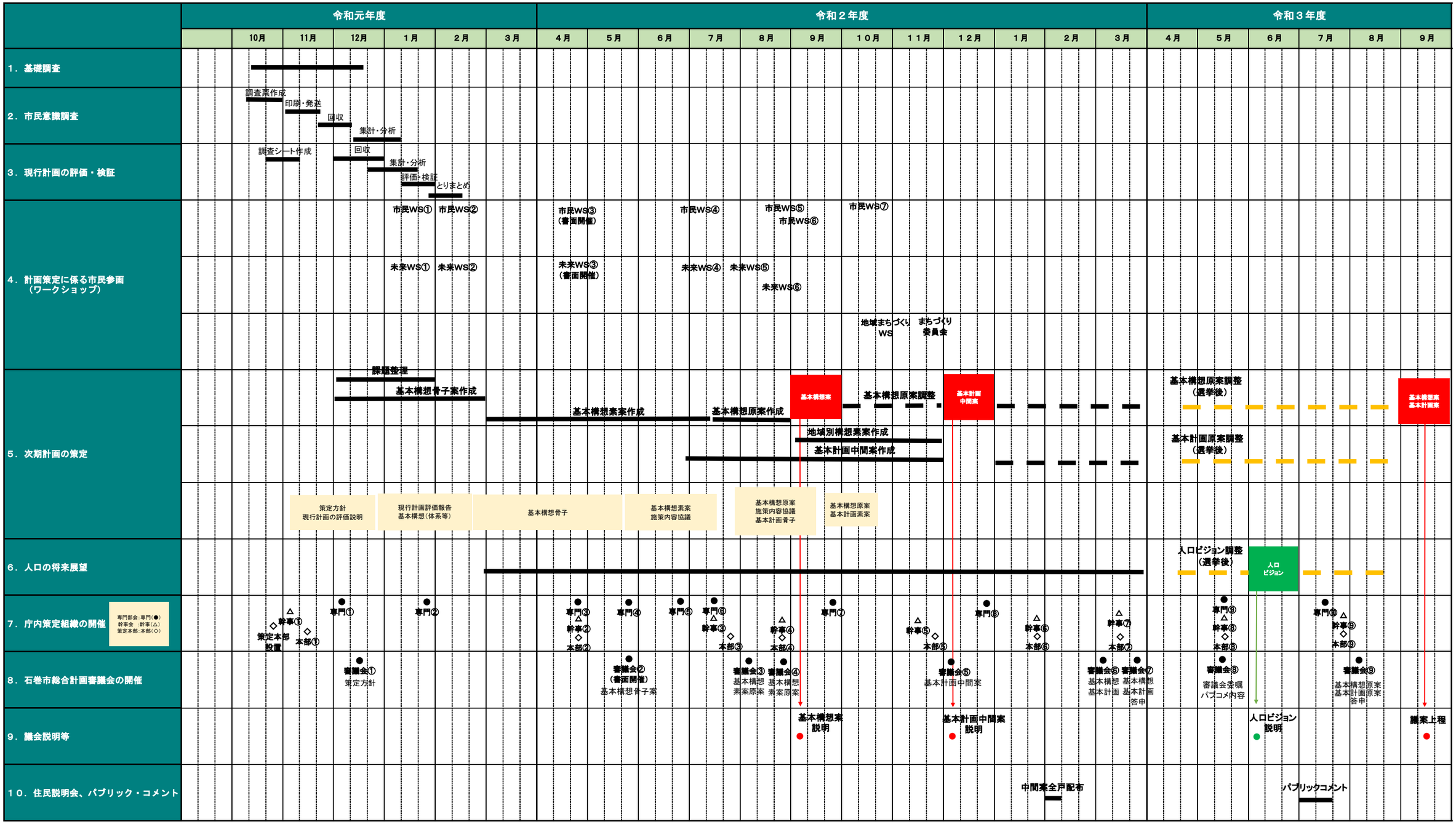
第２次石巻市総合計画策定スケジュール（R3.3.4）