

石巻市防犯灯維持管理等補助金の概要

目的

道路には、行政（石巻市）が設置している街路灯と、町内会・行政区（以下「町内会等」という。）が設置している防犯灯があり、この防犯灯は、町内会等の予算で修理・交換や電気料金の支払いを行っていただいております。

市では、地域ぐるみで犯罪を未然に防ぎ、住民が安心して暮らせるまちづくりを推進するために、令和元年度より町内会等が設置する防犯灯について、LED灯の新規設置やLED灯への交換、電気料金に対する補助を行っております。

※その他、道路には国・県等が設置している道路照明灯などがあります。

交付対象

地域の防犯を主目的として町内会等が公衆用道路（国道・県道を除く。）を照らす目的で設置し、維持管理を行う防犯灯。

補助対象団体

地域の防犯を主目的として防犯灯を設置し、維持管理を行う町内会等。

補助金の種別

補助金種別	補助対象
防犯灯電気料金補助金	町内会等が支払っている防犯灯にかかる電気料金
防犯灯交換費補助金	既存の防犯灯のLED灯への交換に必要な交換費用
防犯灯新規設置費補助金	防犯灯の新規設置に必要な設置費用 ただし、灯具はLED灯に限る

交付要件

- （１）地域の防犯を主目的として町内会等が設置し、維持管理を行う定額灯の防犯灯であること。また、いずれも日没から日の出まで点灯しているもの。
- （２）新規設置・交換の場合は、電力柱、電信柱又は単独柱に電灯を取り付けた定額灯であり、年度内に事業が完了するもの。また、灯具はLED灯で、自動点滅器を取り付けたものであること。
- （３）新規設置と交換の場合は、他の防犯灯等との設置間隔が概ね40m以上であること。

補助金額等

(1) 防犯灯電気料金補助金

補助対象経費	補助金額	申請回数
町内会等が支払った防犯灯の電気料金 (申請年度の前年度分)	1年分の電気料金を合算した額の5割	1年度で1回限り

(2) 防犯灯交換費補助金

補助対象経費	補助金額	申請回数
交換する防犯灯が補助金を初めて利用して交換する場合	交換費用の全額 1灯当たり、20,000円までは全額。20,000円を超えたときは、超えた金額の9割を加算する。 ただし、70,000円を上限とする。	制限なし
交換する防犯灯が補助金を利用して交換したことがある場合	交換費用の5割 1灯当たり、10,000円までは全額。10,000円を超えたときは、超えた金額の9割を加算する。 ただし、35,000円を上限とする。	制限なし

(3) 防犯灯新規設置費補助金

補助対象経費	補助金額	申請回数
設置費用の全額	1灯当たり、60,000円まで全額。60,000円を超えたときは、超えた金額の9割を加算する。 ただし、単独柱を新設する場合は300,000円、 既存の電力柱等へ設置する場合は70,000円を上限とする。	1年度で1回限り

※(1)～(3)の補助金額について、千円未満は切り捨てとなります。

提出書類等の注意点

(1) 見積書について

- ア. 原則2者以上の業者から取ることとし、その全てを提出してください。
- イ. 見積書の項目を「一式」等でまとめずに、別紙【見積書（見本）】（P 8～10）のとおり細かく分けて作るよう業者へ依頼してください。

※見積書を依頼する業者が見つからない場合は、
「石巻電気事業協同組合」（TEL 0225-95-2168）へ
ご相談ください。

(2) 実績報告書に添付する写真について

「電柱番号が見える写真」

「周囲の状況がわかる道路を含めた写真（施工前、施工中、施工後）」
を撮影し、添付してください。

詳しくは、別紙【事業の実施を証明する写真（見本）】（P 11）をご覧ください。

(3) 代表者印の押印について

令和7年度から代表者印の押印が不要になりました。

(4) 工事完了後（新規設置及び交換）の書類提出について

防犯灯の工事完了後、東北電力との契約が完了したことを確認できる書類が町内会等へ届いたら、その写しを市役所へ提出してください。

東北電力との契約が完了したことを確認できる書類は以下のとおりです。
どちらかを提出してください。

「電気供給のご案内」 別紙【電気供給のご案内（見本）】（P 14）

「電気料金請求内訳書」 別紙【電気料金請求内訳書（見本）】（P 15）

申請書等提出先

次ページのフローチャート等を参考に書類をそろえていただき、下記の申請期間内に地域安全推進課又は、お住まいの地域の総合支所地域振興課へ提出してください。

各支所（渡波・稲井・荻浜・蛇田）では受付を行っておりませんので、地域安全推進課へ提出願います。

予算の関係上、年度途中で補助金の交付が終了することがありますので、申請時は必ず前もってお電話でご予約の上、相談をお願いします。

【申請期間】

令和8年4月1日（水）～令和9年2月26日（金）

【申請先】

石巻市役所地域安全推進課	0225-95-1111（代表）
河北総合支所地域振興課	0225-62-2111（代表）
雄勝総合支所地域振興課	0225-57-2111（代表）
河南総合支所地域振興課	0225-72-2111（代表）
桃生総合支所地域振興課	0225-76-2111（代表）
北上総合支所地域振興課	0225-67-2111（代表）
牡鹿総合支所地域振興課	0225-45-2111（代表）

※前日までに必ずお電話でご予約の上、お越してください。

(1) 防犯灯電気料金補助金

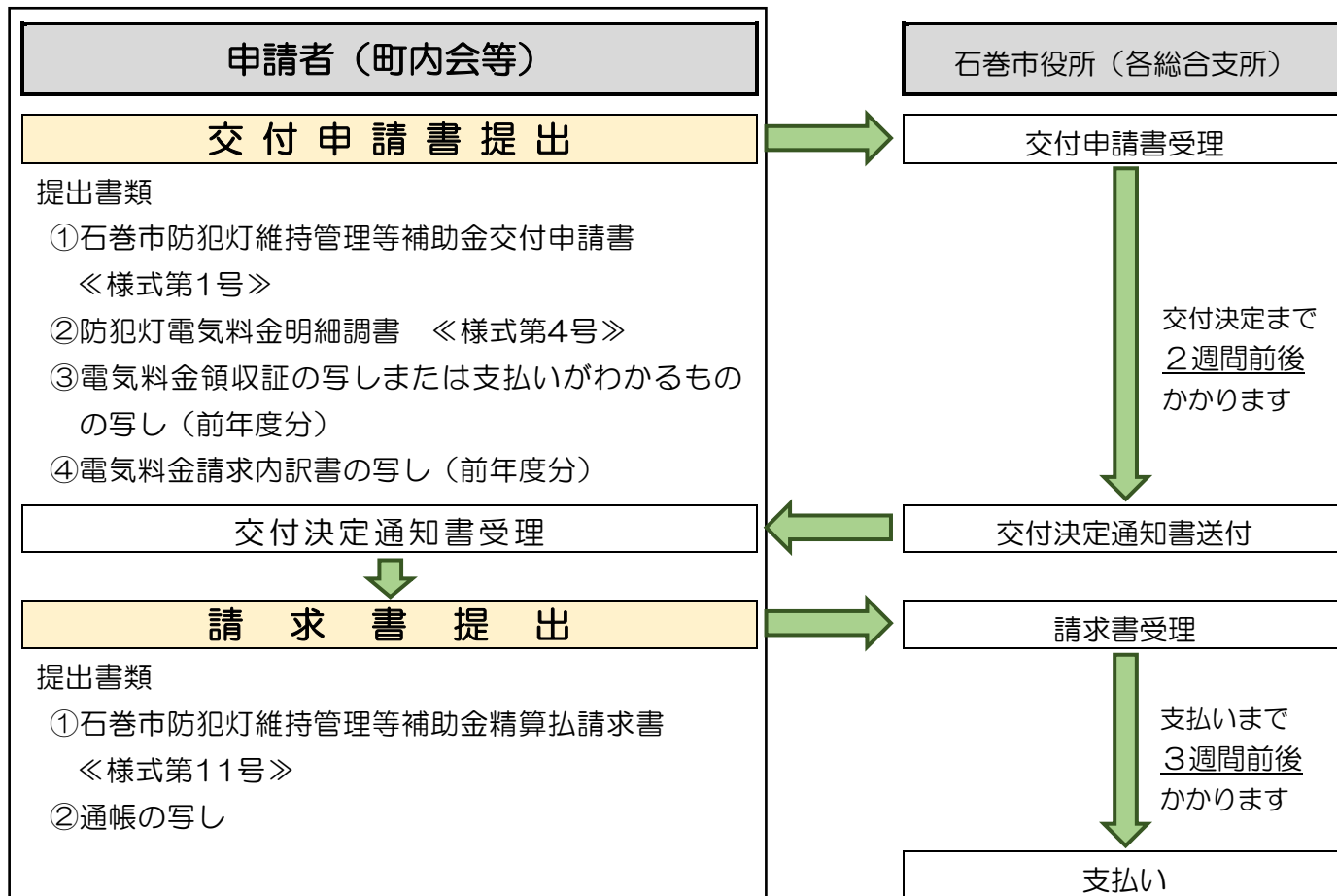

(2) 防犯灯交換費補助金

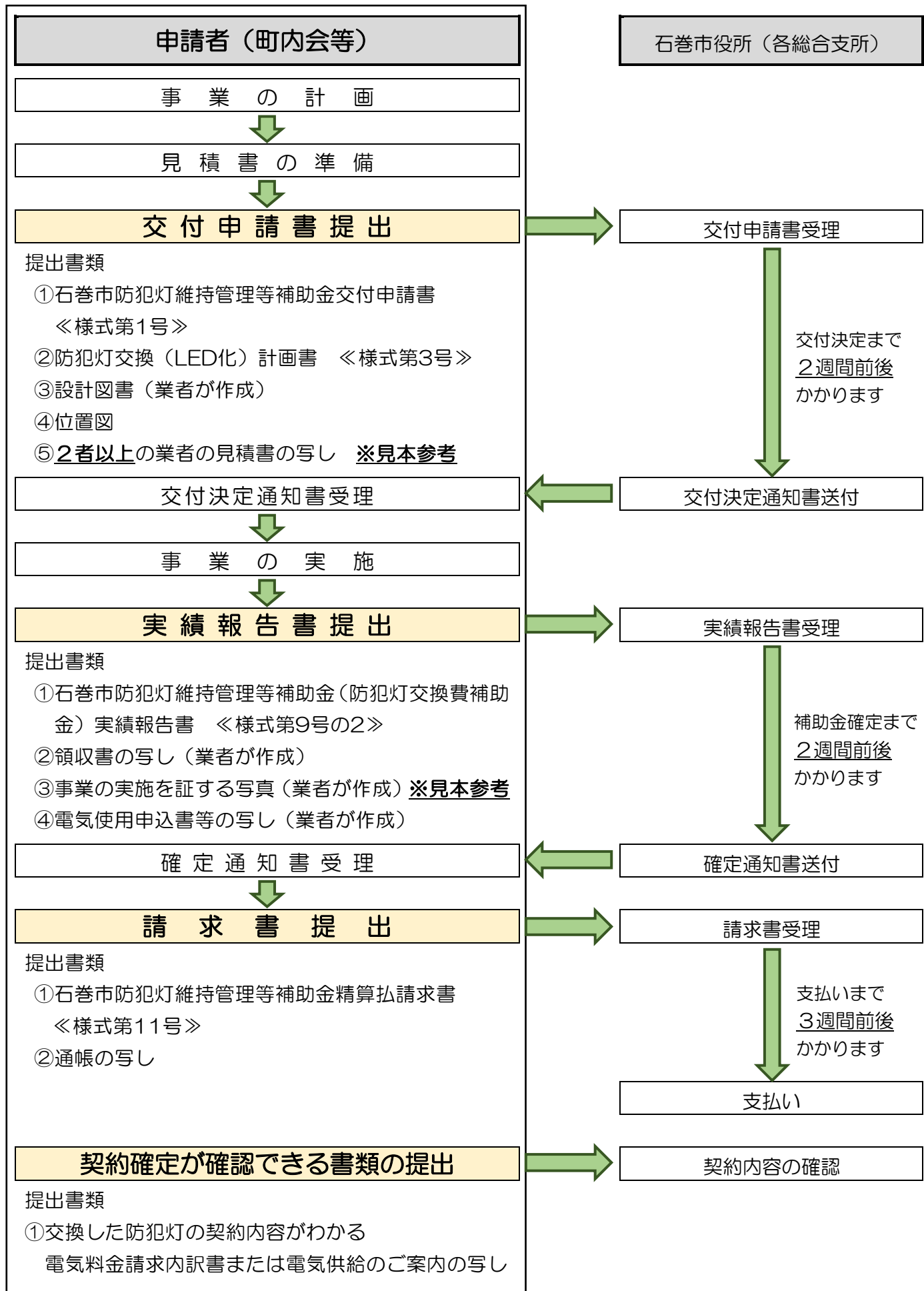

(3) 防犯灯新規設置費補助金

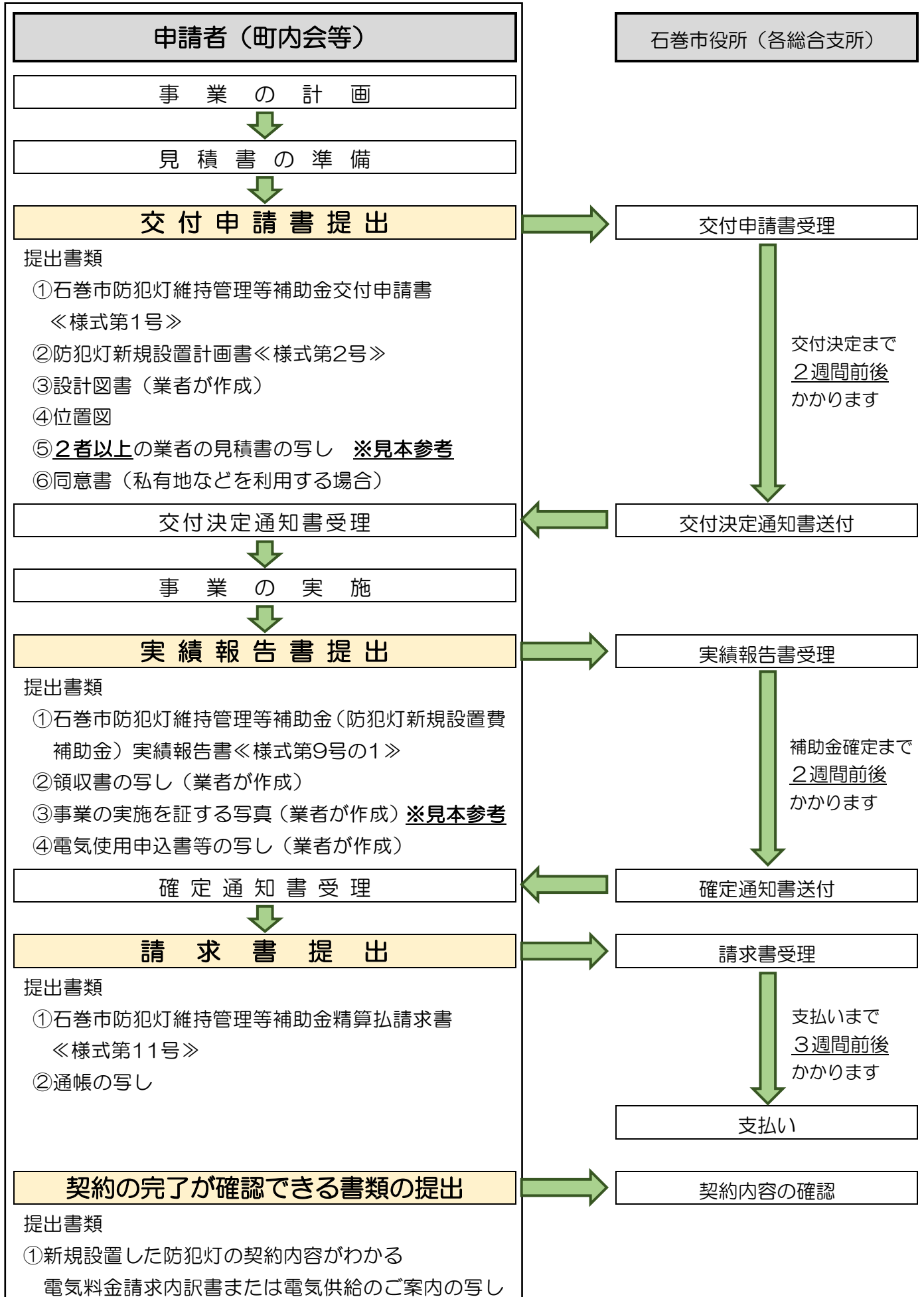

見積書（新規・単独柱新設）

名称	摘要	数量	単位	単価	金額	備考
LED 防犯灯器 （付属品含む）			台			
鋼管ポール			本			
ポール基礎	T3.5~T4.0		か所			
接地極 （銅覆鋼棒打込式）	14φ×1.5m		か所			
600V ポリエチレン 絶縁耐熱性ポリエチ レンシースケープル EM-EEF	2.0mm-2C 管内		m			
600V ポリエチレン 絶縁電線（EM-IE）	2.0mm		m			
高所作業車 （※使用時のみ）	トラック加装リフト （バケット）		日			
電力申請手数料			式			
経費 （※共通仮設費、現場 管理費、一般管理費の ほか現地調査等の諸 経費を含む。）						
消費税10%						
合計						

※上記名称欄の項目を明示すること。

見積書（新規・既存の電力柱等へ設置）

名称	摘要	数量	単位	単価	金額	備考
LED 防犯灯器 （付属品を含む）			台			
接地極 （銅覆鋼棒打込式）	14φ×1.5m		か所			
600V ポリエチレン 絶縁耐熱性ポリエチ レンシースケープル EM-EEF	2.0mm-2C 管内		m			
600V ポリエチレン 絶縁電線（EM-IE）	2.0mm		m			
高所作業車 （※使用時のみ）	トラック加装リフト （バケット）		日			
電力申請手数料			式			
経費 （※共通仮設費、現場 管理費、一般管理費の ほか現地調査等の諸 経費を含む。）						
消費税 10%						
合計						

※上記名称欄の項目を明示すること。

見積書（交換）

名 称	摘 要	数 量	単 位	単 価	金 額	備 考
LED 防犯灯器 （付属品含む）			台			
既設照明器具撤去			台			
処分費			式			
高所作業車 （※使用時のみ）	トラック加装リフト （バケット）		日			
電力申請手数料			式			
経費 （※共通仮設費、現場 管理費、一般管理費の ほか現地調査等諸経 費を含む。）						
消費税 10%						
合計						

※上記名称欄の項目を明示すること。

【事業の実施を証する写真（見本）】

No.〇 電力柱

住 所 石巻市〇〇字〇〇△△番地付近

電柱番号 防犯支線〇〇北〇〇

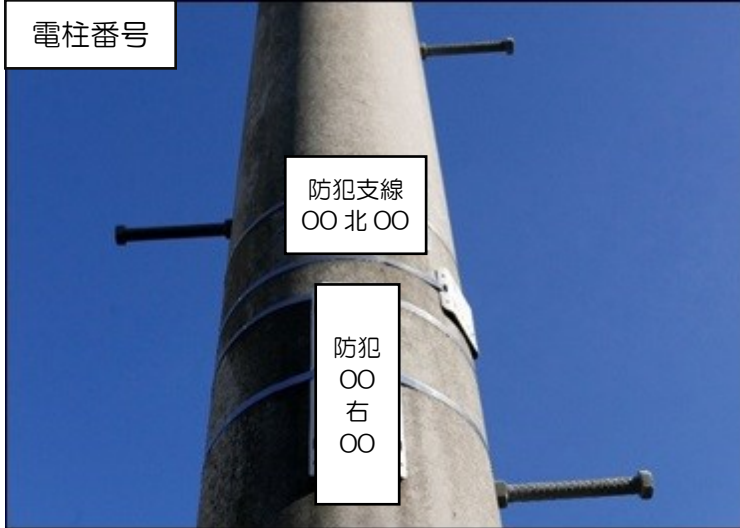

「電柱番号が見える写真」



施工前の

「周囲の状況がわかる道路を含めた写真」



施工中の

「周囲の状況がわかる道路を含めた写真」



施工後の

「周囲の状況がわかる道路を含めた写真」

○電気使用申込書(公衆街路灯A専用)【1/2】

1040

FAX送信時は、1申込につき1送信とさせていただきますようお願いいたします。

修正または取消申込みの場合は、
ヘチェックし、受付番号をご記入ください。

東北電力株式会社 御中
 電気の使用について貴社特定小売供給約款を承認のうえ、下記の電気工事会社を代理人として申込みます。

修正 取消 受付番号

供給 営業所	事前協議 番号		-		会社名		
契約 名義	(フリガナ)				コード	-	
使用 場所	〒				住所	〒	
電話	-		-		電話	-	
区数	営業所	市町村	町字	街区	住居	枝	副
お客さま 連絡先	氏名	(フリガナ)				住所	〒
電話	-		-				
使用開始希望日	年	月	日	申込種別	新設・容変・その他()		
新契約種別	公衆街路灯A			供給方式・電圧	新 単相2線式100V・単相2線式200V・単相3線式100V/200V		
現契約種別	()			現	単相2線式100V・単相2線式200V・単相3線式100V/200V		
使用用途	公衆街路灯・その他(内容を記入ください。)			取付場所	電力柱・NTT柱・お客さま柱・建物・その他()		
契約負荷設備内訳	機名	容量(W・VA)	管数	台数	[NTT柱取付の場合] 承認番号をご記入ください。→()		
	高力・低力				取付灯数、台数は、灯具1台または安定器1台ごとにご記入ください。(下回参照)		
	高力・低力						
	高力・低力						
	高力・低力						
	高力・低力						
高力・低力							
灯具・安定器の仕様書をあわせて送信してください。					[取付後の管理] 貴社配電柱に取付後の公衆街路灯の維持・補修(断芯取替を含む。)の工事は、すべて貴社配電工事指定会社に依頼し実施いたします。		

○電気料金お支払い方法 新設申込みの場合、選択するお支払い方法の番号を丸囲みのうえ、各々の下欄をご記入ください。

1 現在の 自動振替口座 からの継続	2 現在の クレジットカード からの継続	3 自動振替口座 の新規申込	4 クレジットカード の新規申込	5 払込票 (コンビニエンスストア、 郵便局への振込)	6 請求書 (金融機関への振込)
--------------------------	----------------------------	-------------------	---------------------	-----------------------------------	---------------------

※③・④の場合、手続きが完了するまでの間は払込票によるお支払いになります。

7 お客さまコード による支払い (コードを記入ください)	コード	8 前払い (前払金・予納金)	随時電灯・随時電力のお申込みに異なります。 なお、協議により変更させていただく場合がございます。
-------------------------------------	-----	--------------------	---

※①・②の場合は現在の契約、③・④の場合は手続書類、払込票の送付先、⑤・⑥・⑦の場合は送付先をご記入ください。

氏名	(フリガナ)	電話	-		-				
住所	<input type="checkbox"/> 使用場所と同じ <input type="checkbox"/> お客さま連絡先と同じ <input type="checkbox"/> その他(右欄へご記入ください。)	〒							
お客さま 番号	①・②の場合のみ ご記入ください。	区数	営業所	市町村	町字	街区	住居	枝	副

[備 信 欄] ご連絡事項等がございましたらご記入ください。

<東北電力からのお知らせ> 弊社配電柱へ公衆街路灯を取付される場合は、本書が弊社配電柱への「公衆街路灯取付申込書」を兼ねます。
 弊社はお客さまの電気工作物が技術基準に適合しているかどうかを調査し、その調査結果をお知らせいたします。また、お申込みいただいたご契約内容については、原則として建物内に配付しお知らせいたします。
 (個人情報について)
 弊社はお預かりした個人情報を、弊社が行う電気事業、ガス事業およびこれらに付帯関連する事業の適切な遂行のために必要な範囲で利用いたします。

○付近図・使用区域図(公衆街路灯A専用) [2/2]

4030

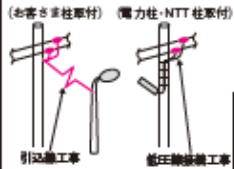
宛名 約義			申込 工事会社		
付近図			使用区域図 [凡例] WH:杆塔 ○:電力柱 ◎:お客さま柱 ⊕:NTT柱		
※引込線, 取付点がわかるようにご記入ください。					
工事情報 受点 建物・小柱(お客さま柱)・その他 受点完成予定日 年 月 日 ・ 受点工事無 ・ 完成済 申込工事区分(外線工事見込) <input type="checkbox"/> 低圧引込線以下工事(外線不要) <input type="checkbox"/> 建柱 <input type="checkbox"/> 変圧器新設 <input type="checkbox"/> 空中分岐 <input type="checkbox"/> 外線その他(内容をご記入ください)					
引込線以下(目録) 工事情報	(引込線以下工事のイメージ) (お客さま柱取付) (電力柱・NTT柱取付) 		(必須) <input type="checkbox"/> 自社工事する(引込線工事、低圧線接続(管)工事) 左記工事を行うには引込線工事請負契約が必要です。 <input type="checkbox"/> 自社工事しない(他社指定) 下商をご記入ください。 <input type="checkbox"/> 全て電力 <input type="checkbox"/> お客さま設備工事のみ(灯具取替等)		
	指定引込線委託工事会社名 コード		電柱情報 トランス柱 線路名 番号 引込柱 線路名 番号		
引込線情報 工事情報 <input type="checkbox"/> 建設工事のみ <input type="checkbox"/> 換管工事 <input type="checkbox"/> 引込線工事なし 建設分 引込線 種類 DV2・DV3・DL3 太さ mm 長さ m 引込口配線 種類 太さ mm 既設分 引込線 種類 DV2・DV3・DL3 太さ mm 長さ m ←引込線の変更がある場合にご記入ください。					

○単線結線図・負荷設備配置詳細図(公衆街路灯A専用)

単線結線図	負荷設備配置詳細図	NTT柱情報記入欄
		"引込線工事を行う場合"はチェックしてください。← <引込柱の種類> <input type="checkbox"/> 電力柱から引込み(地中引込含む) <input type="checkbox"/> ①NTT柱(本柱)から引込み <input type="checkbox"/> ①NTT柱(本柱)から②NTT単独柱(共架金物)を経由 <input type="checkbox"/> 電力柱から②NTT単独柱(共架金物)を経由 記入 記入 記入 記入 【マーキング等】 ①NTT柱(本柱) <input type="checkbox"/> マーキング無し <input type="checkbox"/> オレンジ <input type="checkbox"/> 赤 <input type="checkbox"/> 黄 <input type="checkbox"/> 青 ②NTT単独柱 <input type="checkbox"/> マーキング無し <input type="checkbox"/> オレンジ <input type="checkbox"/> 赤 <input type="checkbox"/> 黄 <input type="checkbox"/> 青

電気供給のご案内

このたびは、電気ご使用のお申込みをいただきありがとうございます。

さて、令和 年 月 日にお申込みいただきました電気のご使用について下記のとおりご案内申し上げます。

ご契約内容									
ご契約名義			申込番号						
ご使用場所									
受付番号	契約種別			契約容量		供給方式		力率	お申込内容
	公衆街路灯 A					単 2 100V			容量機種変更
公衆街路灯 内 訳	口数	10W	20W	40W	60W	100W	50VA	100VA	
	1	1	0	0	0	0	0	0	
電気料金お支払方法									
ご使用開始希望日 (ご使用期間)		令和 年 月 日 ～							

※実量契約の場合は、契約容量を空白としております。

作成日：令和 年 月 日

1. 本書に記載のない事項については、特定小売供給約款および選択約款
または低圧電気標準約款および低圧電気供給実施要綱によります。
なお、山形県の飛島、新潟県の佐渡島および粟島のお客さまは離島供給約款によります。
2. お申込み内容を変更された場合は、上記の記載内容によりがたい場合があります。
3. 本書は、需給契約成立の証として保管いただきますようお願いいたします。

記載内容にご不明の点がございましたら、下記にお問い合わせください。

東北電力株式会社 契約センター TEL 0570-0123-02

電気料金振替領収証

毎度お引立てをいただきありがとうございます。
 下記のとおりお支払いいただきましたので、お知らせいたします。

	領 収 金 額	消費税等相当額(再掲)	延滞利息(再掲)
○ 年	(円)	(円)	(円)
4 月分	562	40	0
振替日(領収日)			

ご契約名義			
ご使用場所			
ご指定の口座	金融機関名	お客様の個人情報保護のため、口座番号等を非表示としております。	
	預金種別	**	口座番号 *****
	ご口座名義		

※口座番号等の表示をご希望の場合、裏面のお問合せ先までご連絡願います。

ご契約内容	お客様番号		回数	営業所	市町村	町字	街区	住居	枝	契約1	契約2	契約3	契約4
	契約	副	KC							副	副	副	副

印紙税申告納
 付につき仙台北
 税務署承認済

※次回の振替予定日は 年 月 日 です。

東北電力株式会社 年 月 日作成

◆本状により集金員が直接収納することはありません◆

【支払証明書（見本）】 領収書がない場合、代わりに提出する書類

支 払 証 明 書

いつも電気をご利用いただき、誠にありがとうございます。下記のとおりお支払いを受けましたことを証明いたします。

お 客 さ ま 番 号	ご契約内容 街路灯 A
-------------	----------------

年 . 月	使 用 電 力 量	金 額	消 費 税 相 当 額 (再)	延 滞 利 息 (再)	入 金 日
○ . 4		281	20		
○ . 5		287	21		
○ . 6		289	21		
○ . 7		289	21		
○ . 8		291	21		
○ . 9		294	21		
○ . 10		297	22		
○ . 11		300	22		
○ . 12		302	22		
△ . 1		306	22		
△ . 2		309	22		
△ . 3		309	22		

担務者印

東北電力株式会社
石巻 営業所
お問合せ先（無料）
0120-175-466

1年以上前の料金は入金日を表示できない場合があります。